GOLA ORIZZONTALE PER LAVASTOVIGLIE SI7943

Il profilo gola SI7943 viene utilizzato nel frontale della lavastoviglie per non interrompere la linearità quando si usa il sistema gola SI6160 o SI7727 (LED), in abbinata con la gola SI6161.

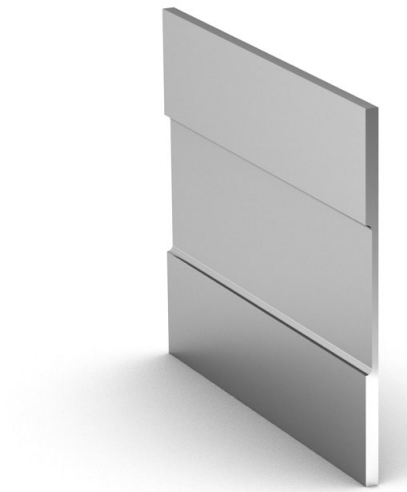

Sezione trafila

Codice	Descrizione	Dimensioni	U.M.
SI7943ARCC0597	Elemento di unione per lavastoviglie ARC CO ossidata argento	597	pezzo
SI7943ARPC0597	Elemento di unione per lavastoviglie ARP CO lucida naturale	597	pezzo
SI7943ARPC32597	Elemento di unione per lavastoviglie ARP C32 lucida champagne	597	pezzo
SI7943ARSC31597	Elemento di unione per lavastoviglie ARS C31 spazzolata titanio	597	pezzo
SI7943ARPC35597	Elemento di unione per lavastoviglie ARP C35 lucida nera	597	pezzo
SI7943V	Elemento di unione per lavastoviglie verniciata	597	pezzo

Cod. colore ARCCO

Cod. colore ARPCO

Cod. colore ARPC32

Cod. colore ARSC31

Cod. colore ARSC35

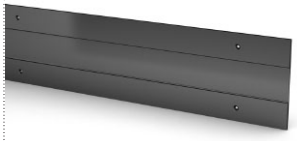

Cod. colore V

* Per altre finiture ed elettrocolorazioni, vedi catalogo colori.

Esempio di montaggio

Ossicolor si riserva di eseguire le modifiche che riterrà opportune senza darne preavviso.

OSSICOLOR
aluminium components

Loc. Fontanele, 126 - 38010 Spormaggiore (TN) - Italy
Tel. +39 0461 653127 Fax +39 0461 653546 - www.ossicolor.it - info@ossicolor.it